我们把产品质量视为企业生存发展的根基和命脉。在欣创人看来，质量检测不仅是对成品质量更对整个生产流程的质量检测。公司要求对每一个环节都精益求精，从市场调查，到设计开发、原料采购、产品生产、原材料、半成品、成品的检测，甚至销售和售后服务，都要做到一丝不苟。我们要求员工在生产检测的过程中，必须认真，细致严格地执行检测规范，确保以优质的产品奉献给社会。

We take the quality of products as the foundation for the survival and development of enterprises,inXINCHUANG people' eyes,thequality inspection is not only to the quality control but also the whole production process.We require "to" best" in every aspect,from market research,design and development,raw material Purchasement,production,raw materials,semi-finished product testing,to sales and afterseles service.We carry out every step carefully.We require employees to work earnestly,meticulously and strctly in production and testing process,which is able to ensure good quality products to the community.

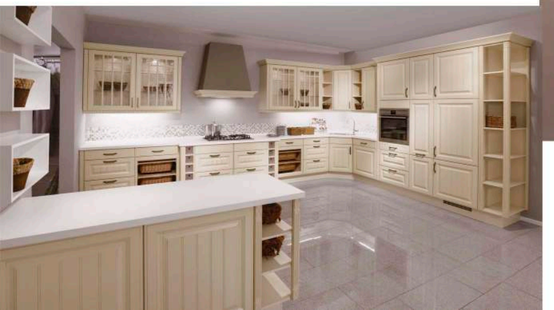

CONTENT
目录

PVC Door Panel

广州志华装饰材料有限公司（志华UV板生产厂家）位于广州市白云区石井镇大冈工业区。公司致力于自主研发和生产环保的装饰面板材料，产品不断创新，以高质量的产品和服务赢得广大客户的信赖和支持。

公司创建于1997年，公司占地100000余平方米，员工400多名，是一家典型的专业化、知识化、年轻化且充满活力的生产企业。十年来，凭着先进的技术力量，产品优势以及雄厚的资本实力，奠定了同行中领先地位，迅速成为国内橱柜行业材料的最大供应商之一。公司生产的时尚和高品质的产品在国内外装饰面板材料行业备受青睐，享有较高的知名度，产品远销海外。欣创公司自创立以来，从小到大，在全体欣创员工的不懈努力下，以务实的作风，走出了一条广阔的创业之路。欣创一直秉承稳健发展的经营策略，坚持以人为本，锻造富有战斗力的人才团队，秉承不断开拓创新的战略方针，在广东民营企业中扎稳根基，并在市场上树立起自己的品牌。“追求品质，追求创新”是我们的工作理念：“做客户放心的产品，创中国知名的品牌”是我们的质量方针。对人宽容诚恳，文明有礼，做事认真负责、一步一个脚印，是我们修身立业的原则，更是我们对社会做出严于律己，追求完美和奉献社会的承诺。

欣创人秉承“真诚做人、真实办事、真情经商”的经营理念，愿与海内外朋友真诚合作，携手并肩功谋大业，同铸辉煌！

Guangzhou Zhihua Industry Co.,Ltd.(Zhihua UV)is Dagang Industry Area,Shijing,Baiyun,Guangzhou,Guangdong,China,We are major in rescarch and production in Green,environmental and poular panel,as the product is always growing,can be satisfied with user's requirements.The company was eastabilished in 1997,covered more than 100000 square meters,have over 400 employees and professional teamwork,imported the high-tech machinery.Fashionable and high quality product gain the respect in domestic China,and have good cooperation with the first class companies in this field,and the product is selling very well to the world,Since the establishment of the enterprise,with the unremitting efforts of the whole staff,has pioneered a broad road of business.Zhihua has always been adhering to the business stratecgy for steady development,trainning a forceful talent team based on human-orientation,adhering to the strategic policy of constant pioneering for innovation,building our own brand in the market based on firm root among private enterprises in Guangdong,It is our working phiosophy " to strive for high quality,for service perfection and for innovation " :it is our quality policy " to make customer-satisfactory products and build a famous Chinese brand " :it is our principle of behavior and cause to be good and sincere to others,to be civilized and polite,to act conscientiously,to be responsible for what we do,to be down-to-earth;it is our commitment to be strict with ourselves in the society,to strive for perfection an to make contribution to the society.At Zhi hua,we adherer to the business philosophy of " behaving faithfully,handling affairs realistically and doing business trustworthily. " We are ready to work together with friends from home and abroad for great cause and brilliance hand in hand!

志华服务理念
“至诚至信，全心全意”，是志华集团的基本品格和至高承诺，是指导志华人诚信服务、真诚奉献的行动宣言和服务标准，也是我们实现愿景的有效途径。

服务战略
以客户为中心，关注客户需求和体验，实施服务差异化服务战略，全面推进客户满意工程，创建国内最具美誉的汽车服务品牌。
为客户提供便捷、专业的优质服务
为市场提供及时、可靠的售后服务
为企业提供全面、准确的市场质量信息

服务品牌
志华集团秉承“以客户为中心”的服务理念，关注客户需求和体验，创建了“全程无忧”服务品牌，提出了“关爱无忧”的服务口号。其核心理念是按照“三全服务、四化建设、六大统一”的服务标准，创建“五个无忧”工程，即打造国内行业规模最大的遍布全国的服务网络，为客户提供“全天候、全方位、全过程”和“规范化、亲情化、个性化、专业化”的服务，通过“统一的服务理念、统一的服务形象、统一的服务标准、统一的服务流程、统一的服务培训、统一的服务配件”，让客户真切体验到“服务无忧、关爱无忧、诚信无忧”。
“全程无忧”的内涵不仅仅是传统意义上的售后服务，而是要将为客户服务的理念融入到企业研发、制造、销售服务等所有经营环节，每个经营环节都以客户为中心，最大限度地追求客户满意和客户忠诚。

服务平台
志华集团坚持“以客户为中心”搭建全球服务体系，通过整合国内外服务资源，建设自主物流中心、服务培训中心、共享平台，为全球志华客户提供优质的服务。

ZHIHUA IS SOARING
腾飞中的志华

我们把产品质量视为企业生存发展的根基和命脉。在欣创人看来，质量检测不仅是对成品质量更对整个生产流程的质量检测。公司要求对每一个环节都精益求精，从市场调查，到设计开发、原料采购、产品生产、原材料、半成品、成品的检测，甚至销售和售后服务，都要做到一丝不苟。我们要求员工在生产检测的过程中，必须认真，细致严格地执行检测规范，确保以优质的产品奉献给社会。

We take the quality of products as the foundation for the survival and development of enterprses,InXINCHUANG people`eyes,thequality inspection is not only to the quality control but also the whole production process.We require to " best " in every aspect,from market research,design and development,raw material Purchasement,production,raw materials,semi-finished product testing,to sales and aftersales service.We carry out every step carefully.We require employess to work earnestly,meticulously and strctly in production and testing process,which is able to ensure good quality products to the community.

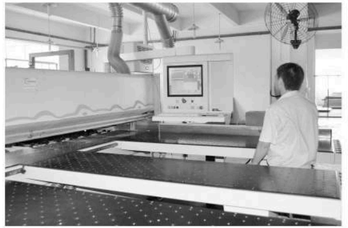

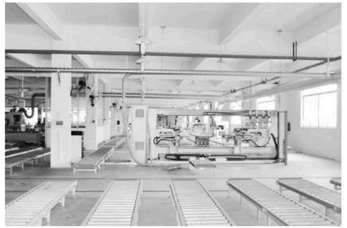

生产的全自动化能最大程度提高工作效率，减小手工带来的误差从而降低生产成本。因此我们不断引进先进的生产技术和生产设备，同时不断借鉴国外的生产管理体系，使我司的生产力得到大大的提高及能保证的长期稳定。

Production automation can maximize working efficiency,which eliminates errors resulted from manual work and thus improve product quality and reduces product costs.therefore,we keep introducing in advanced production technologies and facilities,while constantly referencing foreign production management systems,to greatly promote our company`s productive force and guararitee long-term product consistency.

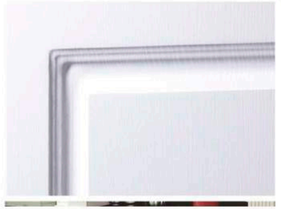

可封边类型：■ 3D进口亚克力封边 ■ ABS双边色封边
□ 本色封边 □ B铝封边 □ C铝封边
□ D铝封边 □ E铝封边 □ F铝封边
■ H铝封边

可 选 基 材：■ 多层实木 ■ 中纤板

可 选 拉 手：□ G型拉手（亮光/哑光/银拉丝/香槟拉丝）
■ J型拉手（香槟色/亮光/铁灰）
■ 凤尾拉手（亮光/哑光/香槟色/铁灰）
■ 新款银拉丝带护角G型拉手
■ 定制拉手 ■ 扣拉手
■ 同色拉手

■ 可加工类型 □ 不可加工类型

Fashion is pervasive, it is fashionable to do Whatever it is, the time when we are mentally and physically exhausted. When gradually we need to unleash their inner sense of opperssion, to tell us to forger the Reality of the fashion sense of seriousness, strong in put to a perfect release.

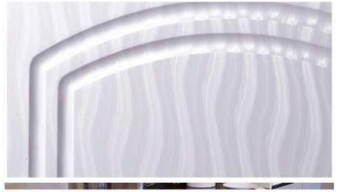

可封边类型: ■ 3D进口亚克力封边 ■ ABS双边色封边
□ 本色封边 □ B铝封边 □ C铝封边
□ D铝封边 □ E铝封边 □ F铝封边
■ H铝封边

可 选 基 材: ■ 多层实木 ■ 中纤板

可 选 拉 手: □ G型拉手（亮光/哑光/银拉丝/香槟拉丝）
■ J型拉手（香槟色/亮光/铁灰）
■ 凤尾拉手（亮光/哑光/香槟色/铁灰）
■ 新款银拉丝带护角G型拉手
■ 定制拉手 ■ 扣拉手
■ 同色拉手

■ 可加工类型 □ 不可加工类型

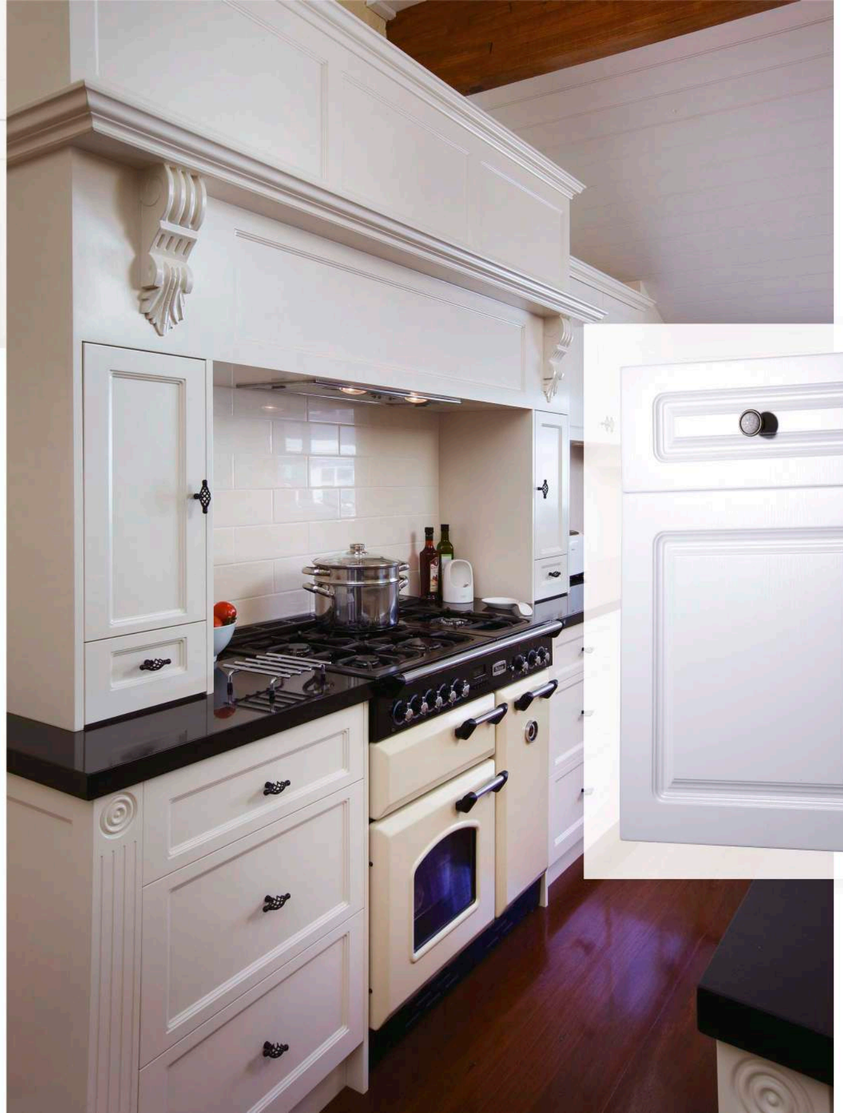

可封边类型: ■ 3D进口亚克力封边 ■ ABS双边色封边
□ 本色封边 □ B铝封边 □ C铝封边
□ D铝封边 □ E铝封边 □ F铝封边
■ H铝封边

可 选 基 材: ■ 多层实木 ■ 中纤板

可 选 拉 手: □ G型拉手（亮光/哑光/银拉丝/香槟拉丝）
■ J型拉手（香槟色/亮光/铁灰）
■ 凤尾拉手（亮光/哑光/香槟色/铁灰）
■ 新款银拉丝带护角G型拉手
■ 定制拉手 ■ 扣拉手
■ 同色拉手

■ 可加工类型 □ 不可加工类型

可封边类型：■ 3D进口亚克力封边 ■ ABS双边色封边
□ 本色封边 □ B铝封边 □ C铝封边
□ D铝封边 □ E铝封边 □ F铝封边
■ H铝封边

可 选 基 材：■ 多层实木 ■ 中纤板

可 选 拉 手：□ G型拉手（亮光/哑光/银拉丝/香槟拉丝）
■ J型拉手（香槟色/亮光/铁灰）
■ 凤尾拉手（亮光/哑光/香槟色/铁灰）
■ 新款银拉丝带护角G型拉手
■ 定制拉手 ■ 扣拉手
■ 同色拉手

■ 可加工类型 □ 不可加工类型

NATURKONTRASTE NATURAL CONTRASTS

13 14

The clothing is used as a kind of culture, the build a kind of appearance beautiful.
social mental state in conduct and actions
in clothing of stereoscopic reflect, construct a kind of passing the artistic conception
appearance that express again is beautiful
with the lingering charm.

The Image

The clothing is used as a kind of culture, the build a kind of appearance beautiful, social mental state in conduct and actions
in clothing of stereoscopic reflect, construct a kind of passing the artistic conception appearance that express again is beautiful
with the lingering charm.

The latest fashion

The clothing is used as a kind of culture, the build a kind of appearance beautiful, social mental state in conduct and actions
in clothing of stereoscopic reflect, construct a kind of passing the artistic conception appearance that express again is beautiful
with the lingering charm.

COOL FASHION

可封边类型：■ 3D进口亚克力封边 ■ ABS双边色封边
□ 本色封边 □ B铝封边 □ C铝封边
□ D铝封边 □ E铝封边 □ F铝封边
■ H铝封边

可 选 基 材：■ 多层实木 ■ 中纤板

可 选 拉 手：□ G型拉手（亮光/哑光/银拉丝/香槟拉丝）
■ J型拉手（香槟色/亮光/铁灰）
■ 凤尾拉手（亮光/哑光/香槟色/铁灰）
■ 新款银拉丝带护角G型拉手
■ 定制拉手 ■ 扣拉手
■ 同色拉手

■ 可加工类型 □ 不可加工类型

可封边类型：■ 3D进口亚克力封边 ■ ABS双边色封边
□ 本色封边 □ B铝封边 □ C铝封边
□ D铝封边 □ E铝封边 □ F铝封边
■ H铝封边

可 选 基 材：■ 多层实木 ■ 中纤板

可 选 拉 手：□ G型拉手（亮光/哑光/银拉丝/香槟拉丝）
■ J型拉手（香槟色/亮光/铁灰）
■ 凤尾拉手（亮光/哑光/香槟色/铁灰）
■ 新款银拉丝带护角G型拉手
■ 定制拉手 ■ 扣拉手
■ 同色拉手

■ 可加工类型 □ 不可加工类型

CURRENT STYLE SHOW

可封边类型：■ 3D进口亚克力封边 ■ ABS双边色封边
□ 本色封边 □ B铝封边 □ C铝封边
□ D铝封边 □ E铝封边 □ F铝封边
■ H铝封边

可 选 基 材：■ 多层实木 ■ 中纤板

可 选 拉 手：□ G型拉手（亮光/哑光/银拉丝/香槟拉丝）
■ J型拉手（香槟色/亮光/铁灰）
■ 凤尾拉手（亮光/哑光/香槟色/铁灰）
■ 新款银拉丝带护角G型拉手
■ 定制拉手 ■ 扣拉手
■ 同色拉手

■ 可加工类型 □ 不可加工类型

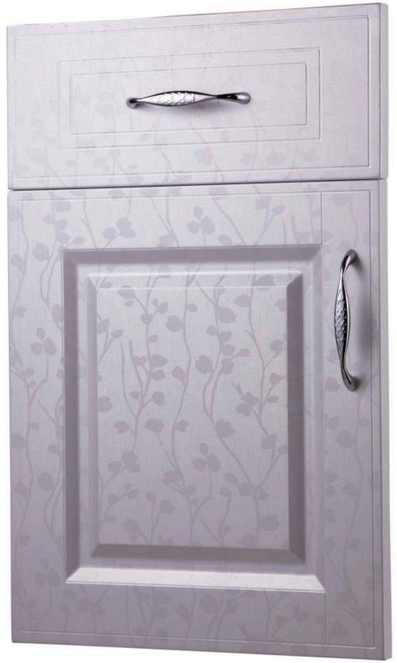

可封边类型: ■ 3D进口亚克力封边 ■ ABS双边色封边
□ 本色封边 □ B铝封边 □ C铝封边
□ D铝封边 □ E铝封边 □ F铝封边
■ H铝封边

可 选 基 材: ■ 多层实木 ■ 中纤板

可 选 拉 手: □ G型拉手（亮光/哑光/银拉丝/香槟拉丝）
■ J型拉手（香槟色/亮光/铁灰）
■ 凤尾拉手（亮光/哑光/香槟色/铁灰）
■ 新款银拉丝带护角G型拉手
■ 定制拉手 ■ 扣拉手
■ 同色拉手

■ 可加工类型 □ 不可加工类型

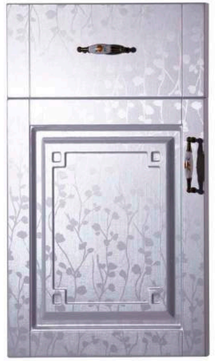

A part of you has grown in me, and, so you see, it's you and me, forever,
and never apart; maybe in distance but never in heart.

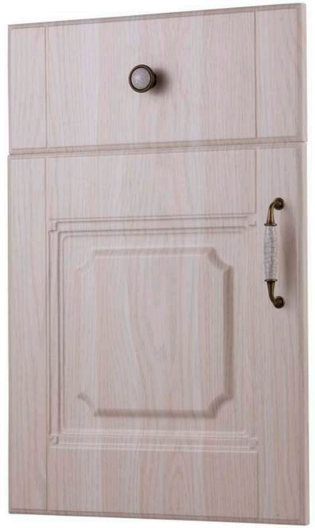

可封边类型：■ 3D进口亚克力封边 ■ ABS双边色封边
□ 本色封边 □ B铝封边 □ C铝封边
□ D铝封边 □ E铝封边 □ F铝封边
■ H铝封边

可 选 基 材：■ 多层实木 ■ 中纤板

可 选 拉 手：□ G型拉手（亮光/哑光/银拉丝/香槟拉丝）
■ J型拉手（香槟色/亮光/铁灰）
■ 凤尾拉手（亮光/哑光/香槟色/铁灰）
■ 新款银拉丝带护角G型拉手
■ 定制拉手 ■ 扣拉手
■ 同色拉手

■ 可加工类型 □ 不可加工类型

可封边类型：■ 3D进口亚克力封边 ■ ABS双边色封边
□ 本色封边 □ B铝封边 □ C铝封边
□ D铝封边 □ E铝封边 □ F铝封边
■ H铝封边

可 选 基 材：■ 多层实木 ■ 中纤板

可 选 拉 手：□ G型拉手（亮光/哑光/银拉丝/香槟拉丝）
■ J型拉手（香槟色/亮光/铁灰）
■ 凤尾拉手（亮光/哑光/香槟色/铁灰）
■ 新款银拉丝带护角G型拉手
■ 定制拉手 ■ 扣拉手
■ 同色拉手

■ 可加工类型 □ 不可加工类型

可封边类型：■ 3D进口亚克力封边 ■ ABS双边色封边
□ 本色封边 □ B铝封边 □ C铝封边
□ D铝封边 □ E铝封边 □ F铝封边
■ H铝封边

可 选 基 材：■ 多层实木 ■ 中纤板

可 选 拉 手：□ G型拉手（亮光/哑光/银拉丝/香槟拉丝）
■ J型拉手（香槟色/亮光/铁灰）
■ 凤尾拉手（亮光/哑光/香槟色/铁灰）
■ 新款银拉丝带护角G型拉手
■ 定制拉手 ■ 扣拉手
■ 同色拉手

■ 可加工类型 □ 不可加工类型

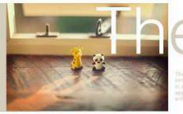

The Image

The clothing is used as a kind of culture, the build a kind of appearance beautiful, social mental state in comfort and anxiety
in clothing of unnecessary reflect, constitutes a kind of passing the artistic conception appearance that express again is beautiful
with the beginning charm

A part of you has grown in me,
and, so you see,
it's you and me, forever,
and never apart; maybe in distance
but never in heart.

可封边类型: ■ 3D进口亚克力封边 ■ ABS双边色封边
□ 本色封边 □ B铝封边 □ C铝封边
□ D铝封边 □ E铝封边 □ F铝封边
■ H铝封边

可 选 基 材: ■ 多层实木 ■ 中纤板

可 选 拉 手: □ G型拉手（亮光/哑光/银拉丝/香槟拉丝）
■ J型拉手（香槟色/亮光/铁灰）
■ 凤尾拉手（亮光/哑光/香槟色/铁灰）
■ 新款银拉丝带护角G型拉手
■ 定制拉手 ■ 扣拉手
■ 同色拉手

■ 可加工类型 □ 不可加工类型

可封边类型: ■ 3D进口亚克力封边 ■ ABS双边色封边
□ 本色封边 □ B铝封边 □ C铝封边
□ D铝封边 □ E铝封边 □ F铝封边
■ H铝封边

可 选 基 材: ■ 多层实木 ■ 中纤板

可 选 拉 手: □ G型拉手（亮光/哑光/银拉丝/香槟拉丝）
■ J型拉手（香槟色/亮光/铁灰）
■ 凤尾拉手（亮光/哑光/香槟色/铁灰）
■ 新款银拉丝带护角G型拉手
■ 定制拉手 ■ 扣拉手
■ 同色拉手

■ 可加工类型 □ 不可加工类型

可封边类型：■ 3D进口亚克力封边 ■ ABS双边色封边
□ 本色封边 □ B铝封边 □ C铝封边
□ D铝封边 □ E铝封边 □ F铝封边
■ H铝封边

可 选 基 材：■ 多层实木 ■ 中纤板

可 选 拉 手：□ G型拉手（亮光/哑光/银拉丝/香槟拉丝）
■ J型拉手（香槟色/亮光/铁灰）
■ 凤尾拉手（亮光/哑光/香槟色/铁灰）
■ 新款银拉丝带护角G型拉手
■ 定制拉手 ■ 扣拉手
■ 同色拉手

■ 可加工类型 □ 不可加工类型

可封边类型: ■ 3D进口亚克力封边 ■ ABS双边色封边
□ 本色封边 □ B铝封边 □ C铝封边
□ D铝封边 □ E铝封边 □ F铝封边
■ H铝封边
可 选 基 材: ■ 多层实木 ■ 中纤板
可 选 拉 手: □ G型拉手（亮光/哑光/银拉丝/香槟拉丝）
■ J型拉手（香槟色/亮光/铁灰）
■ 凤尾拉手（亮光/哑光/香槟色/铁灰）
■ 新款银拉丝带护角G型拉手
■ 定制拉手 ■ 扣拉手
■ 同色拉手
■ 可加工类型 □ 不可加工类型

可封边类型: ■ 3D进口亚克力封边 ■ ABS双边色封边
□ 本色封边 □ B铝封边 □ C铝封边
□ D铝封边 □ E铝封边 □ F铝封边
■ H铝封边
可 选 基 材: ■ 多层实木 ■ 中纤板
可 选 拉 手: □ G型拉手（亮光/哑光/银拉丝/香槟拉丝）
■ J型拉手（香槟色/亮光/铁灰）
■ 凤尾拉手（亮光/哑光/香槟色/铁灰）
■ 新款银拉丝带护角G型拉手
■ 定制拉手 ■ 扣拉手
■ 同色拉手
■ 可加工类型 □ 不可加工类型

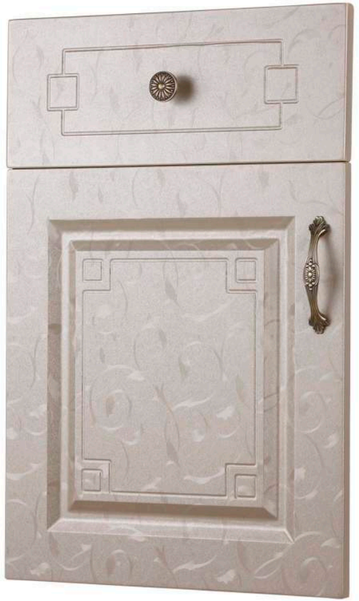

可封边类型: ■ 3D进口亚克力封边 ■ ABS双边色封边
□ 本色封边 □ B铝封边 □ C铝封边
□ D铝封边 □ E铝封边 □ F铝封边
■ H铝封边

可 选 基 材: ■ 多层实木 ■ 中纤板

可 选 拉 手: □ G型拉手（亮光/哑光/银拉丝/香槟拉丝）
■ J型拉手（香槟色/亮光/铁灰）
■ 凤尾拉手（亮光/哑光/香槟色/铁灰）
■ 新款银拉丝带护角G型拉手
■ 定制拉手 ■ 扣拉手
■ 同色拉手

■ 可加工类型 □ 不可加工类型

FASHION NOBILITY

TUNNEL VISION

The miraculous great universe not only gave the resources
that us rely for existence, returning to our precious spirit wealth.
Only there is clean and pure and immaculate
great universe then can conceive the pure mind.
A part of you has grown in me, and, so you see,
it's you and me, forever, and never apart;

Vitality

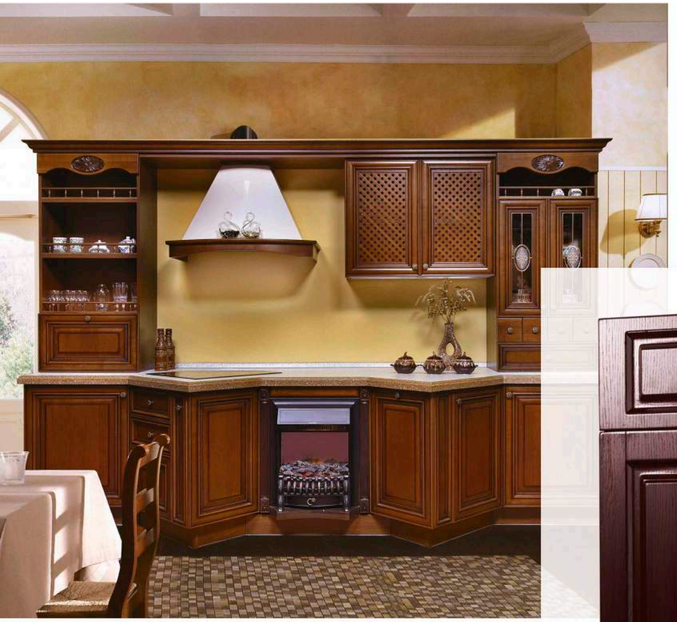

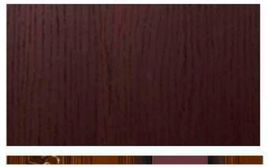

可封边类型：■ 3D进口亚克力封边 ■ ABS双边色封边
□ 本色封边 □ B铝封边 □ C铝封边
□ D铝封边 □ E铝封边 □ F铝封边
■ H铝封边

可 选 基 材：■ 多层实木 ■ 中纤板

可 选 拉 手：□ G型拉手（亮光/哑光/银拉丝/香槟拉丝）
■ J型拉手（香槟色/亮光/铁灰）
■ 凤尾拉手（亮光/哑光/香槟色/铁灰）
■ 新款银拉丝带护角G型拉手
■ 定制拉手 ■ 扣拉手
■ 同色拉手

■ 可加工类型 □ 不可加工类型

可封边类型: ■ 3D进口亚克力封边 ■ ABS双边色封边
□ 本色封边 □ B铝封边 □ C铝封边
□ D铝封边 □ E铝封边 □ F铝封边
■ H铝封边
可 选 基 材: ■ 多层实木 ■ 中纤板
可 选 拉 手: □ G型拉手（亮光/哑光/银拉丝/香槟拉丝）
■ J型拉手（香槟色/亮光/铁灰）
■ 凤尾拉手（亮光/哑光/香槟色/铁灰）
■ 新款银拉丝带护角G型拉手
■ 定制拉手 ■ 扣拉手
■ 同色拉手
■ 可加工类型 □ 不可加工类型

可封边类型: ■ 3D进口亚克力封边 ■ ABS双边色封边
□ 本色封边 □ B铝封边 □ C铝封边
□ D铝封边 □ E铝封边 □ F铝封边
■ H铝封边
可 选 基 材: ■ 多层实木 ■ 中纤板
可 选 拉 手: □ G型拉手（亮光/哑光/银拉丝/香槟拉丝）
■ J型拉手（香槟色/亮光/铁灰）
■ 凤尾拉手（亮光/哑光/香槟色/铁灰）
■ 新款银拉丝带护角G型拉手
■ 定制拉手 ■ 扣拉手
■ 同色拉手
■ 可加工类型 □ 不可加工类型

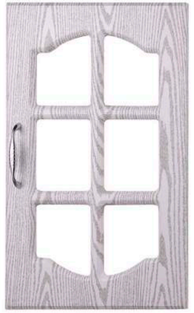

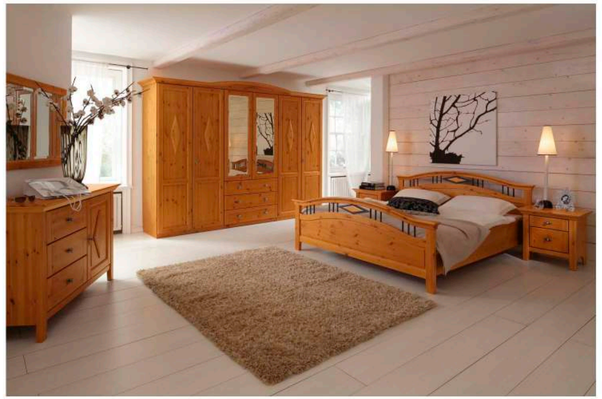

可封边类型: ■ 3D进口亚克力封边 ■ ABS双边色封边
□ 本色封边 □ B铝封边 □ C铝封边
□ D铝封边 □ E铝封边 □ F铝封边
■ H铝封边

可 选 基 材: ■ 多层实木 ■ 中纤板

可 选 拉 手: □ G型拉手（亮光/哑光/银拉丝/香槟拉丝）
■ J型拉手（香槟色/亮光/铁灰）
■ 凤尾拉手（亮光/哑光/香槟色/铁灰）
■ 新款银拉丝带护角G型拉手
■ 定制拉手 ■ 扣拉手
■ 同色拉手

■ 可加工类型 □ 不可加工类型

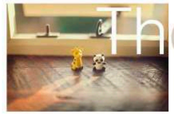

The Image

The clothing is used as a kind of colour, the cloth a kind of appearance beautiful, so the use of cloth is considered artistic.
The clothing is used as a kind of colour, the cloth a kind of passing the artistic conception, space-time that leaves again is beautiful.
with the lingering charm.

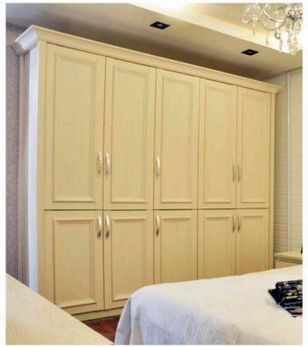

可封边类型: ■ 3D进口亚克力封边 ■ ABS双边色封边
□ 本色封边 □ B铝封边 □ C铝封边
□ D铝封边 □ E铝封边 □ F铝封边
■ H铝封边
可 选 基 材: ■ 多层实木 ■ 中纤板
可 选 拉 手: □ G型拉手（亮光/哑光/银拉丝/香槟拉丝）
■ J型拉手（香槟色/亮光/铁灰）
■ 凤尾拉手（亮光/哑光/香槟色/铁灰）
■ 新款银拉丝带护角G型拉手
■ 定制拉手 ■ 扣拉手
■ 同色拉手
■ 可加工类型 □ 不可加工类型

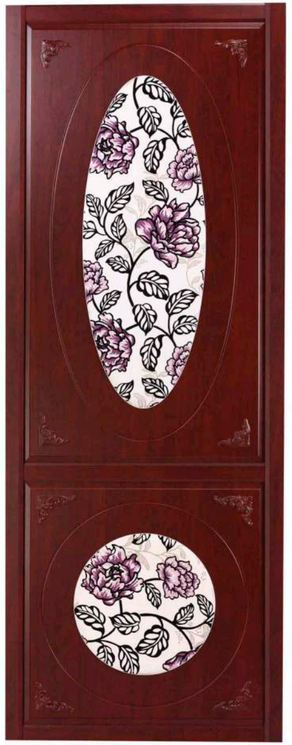

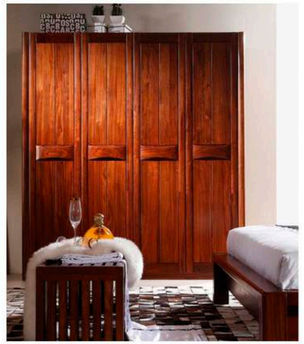
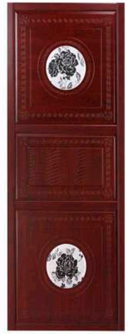
可封边类型: ■ 3D进口亚克力封边 ■ ABS双边色封边
□ 本色封边 □ B铝封边 □ C铝封边
□ D铝封边 □ E铝封边 □ F铝封边
■ H铝封边
可 选 基 材: ■ 多层实木 ■ 中纤板
可 选 拉 手: □ G型拉手（亮光/哑光/银拉丝/香槟拉丝）
■ J型拉手（香槟色/亮光/铁灰）
■ 凤尾拉手（亮光/哑光/香槟色/铁灰）
■ 新款银拉丝带护角G型拉手
■ 定制拉手 ■ 扣拉手
■ 同色拉手
■ 可加工类型 □ 不可加工类型